

Väntande till 44 OPERATIONER / ÅTGÄRDER
totalt för VGRs egna enheter samt per sjukhus/motsv.
- uppföljning av de senaste 13 månaderna

INNEHÅLLER:

- * Väntande < 90 dagar, patienter som väntar av medicinska skäl (MeS) och patienter som själva valt att vänta (PvV), PvV < 180 dagar,
- * Patienter som själva valt att vänta (PvV), PvV > 180 dagar
- * Väntande 91 - 180 dagar,
- * Väntande > 180 dagar
- * Kö-kvot (egentligen köproduktions-kvot): en kvot på 25 % eller mindre visar att kapacitet finns för att eliminera kön under en 3 -månaders period om inte andra förändringar sker.

Följande operationer/åtgärder ingår i uppföljningen

- * Hysterektomi
- * Prolaps (Livmoderframfall)
- * Urin-inkontinens, kvinnor

- * Ljumsnbråck
- * Navelbråck
- * Åderbråck
- * Ärrbråck
- * Anala sjukdomar
- * Fetma/obesitas
- * Galla/gallblåsa
- * Struma

- * Aorta/hjärtklaffar
- * Kranskär

- * Atroskopi
- * Subacromiella smärttillstånd i axel, skuldra, överarm
- * Axelinstabilitet & reviderande luxationer
- * Tår (hallux valgus, hallux rigidus, hammartå)
- * Korsband, kän
- * Höftledsplastik, primär
- * Knäledsplastik, primär
- * Höftledsplastik, sekundär

- * Diskbråck, halsrygg
- * Diskbråck, ländrygg
- * Kotförskjutning/segmentell smärta
- * Rotkanalförträngning

- * Dupuytren's kontraktur
- * Karpaltunnelsyndrom
- * Ledhinnor & senor
- * Tumbasartros (CMC-1)
- * Reumatoid artrit (op i hand- & fingerleder)

- * Retentio testis
- * Hydrocele testis (vattenbråck)
- * Prostata

- * Bröst-reduktion
- * Bröst-rekonstruktion
- * Bukplastik/hudöverskott

- * Grå starr
- * Skelning 0-18 år
- * Skelning 19 år +

- * Hörsselförbättrande op
- * Inledande av CPAP-behandling
- * Septumplastik
- * Tonsillektomi
- * Utprovning hörapparat

VÄNTANDE till 44 OP & ÅTGÄRDER, ALLA VGRs egna enheter, sen 13 mån

2008

Jan

	DEC	JAN	FEBR	MARS	APR	MAJ	JUNI	JULI	AUG	SEPT	OKT	NOV	DEC	JAN	Andel (%) pat som väntat kortare tid än vårdgaranti- gränserna
< 90 dgr + MeS & PvV ≤ 180 dgr	10 356	9 329	9 243	9 849	10 116	10 292	0	10 236	8 836	9 794	10 700	11 185	10 990	10 789	72%
PvV > 180 dgr	0	694	671	696	710	779	0	811	624	1 297	1 160	1 166	1 076	955	
91 - 180 dgr	2 290	2 685	2 861	2 402	1 802	1 722	0	2 519	3 924	2 509	1 535	1 096	1 356	1 905	
> 180 dgr	3 400	3 005	2 416	1 811	1 864	1 759	0	2 009	2 167	1 487	1 393	1 384	1 543	1 415	
TOT	16 046	15 713	15 191	14 758	14 492	14 552	0	15 575	15 551	15 087	14 788	14 831	14 965	15 064	

Prel PROD helår 2007 **52 780**

KÖ-kvot **30%** **30%** **29%** **28%** **27%** **28%** **0%** **30%** **29%** **29%** **28%** **28%** **28%** **29%**

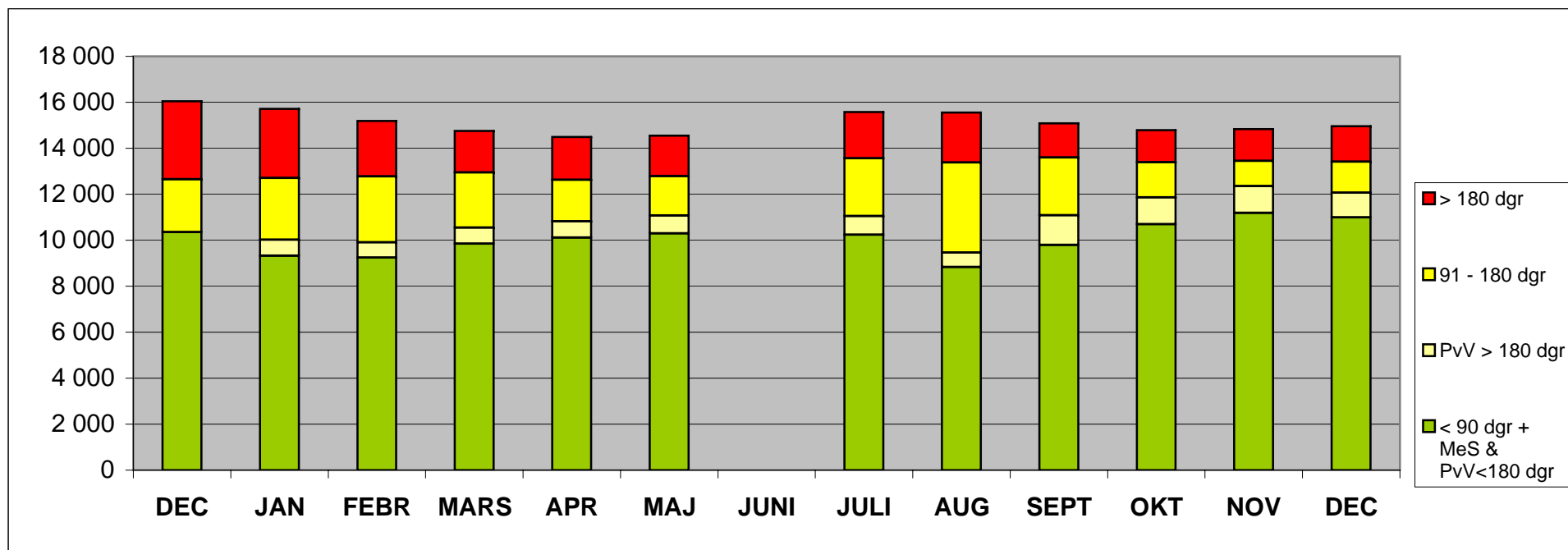

AL, VÄNTANDE till 44 OPERATIONER & ÅTGÄRDER, senaste 13 mån

2008 Jan

	DEC	JAN	FEBR	MARS	APR	MAJ	JUNI	JULI	AUG	SEPT	OKT	NOV	DEC	JAN	Andel (%) patienter som väntat kortare tid än vårdgaranti- gränserna
< 90 dgr + MeS & PvV ≤ 180 dgr	196	97	110	295	337	356		323	315	347	379	418	403	339	92%
PvV > 180 dgr		95	0	0	47	47		6	0	0	0	0	0	0	
91 - 180 dgr	0	4	0	3	2	2		13	18	10	5	1	0	30	
> 180 dgr	0	0	0	0	0	0		0	0	0	0	0	0	0	
TOT	196	196	110	298	386	405	0	342	333	357	384	419	403	369	

Prel PROD helår 2007 **1 736**

KÖ-kvot	11%	11%	6%	17%	22%	23%	0%	20%	19%	21%	22%	24%	23%	21%
---------	-----	-----	----	-----	-----	-----	----	-----	-----	-----	-----	-----	-----	-----

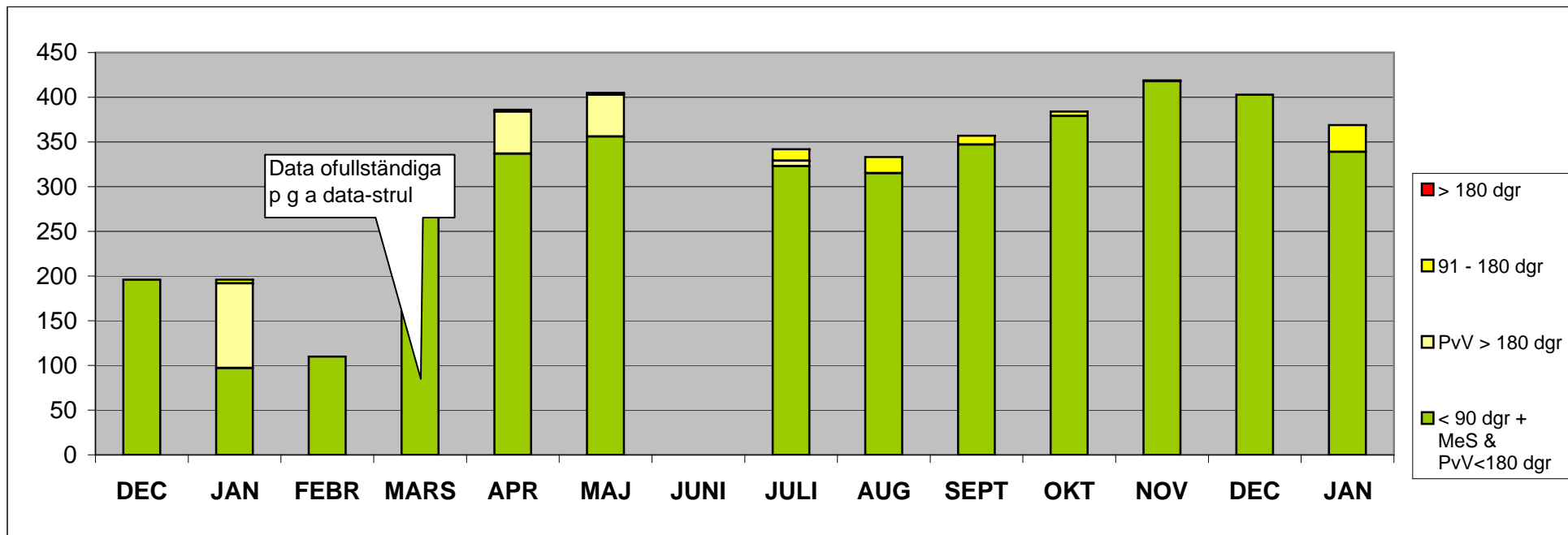

FSS, VÄNTANDE till 44 OPERATIONER & ÅTGÄRDER, senaste 13 mån

2008

Jan

	DEC	JAN	FEBR	MARS	APR	MAJ	JUNI	JULI	AUG	SEPT	OKT	NOV	DEC	JAN	Andel (%) patienter som väntat kortare tid än vårdgaranti- gränserna
< 90 dgr + MeS & PvV ≤ 180 dgr	471	472	447	435	451	494		526	434	506	565	547	593	531	93%
PvV > 180 dgr		0	2	0	0	6		0	0	0	9	0	0	0	
91 - 180 dgr	32	36	15	30	46	0		60	4	4	6	57	0	40	
> 180 dgr	7	0	0	0	7	0		4	0	0	1	14	0	0	
TOT	510	508	464	465	504	500	0	590	438	510	581	618	593	571	

Prel PROD helår 2007 **3 128**

KÖ-kvot **16%** **16%** **15%** **15%** **16%** **16%** **0%** **19%** **14%** **16%** **19%** **20%** **19%** **18%**

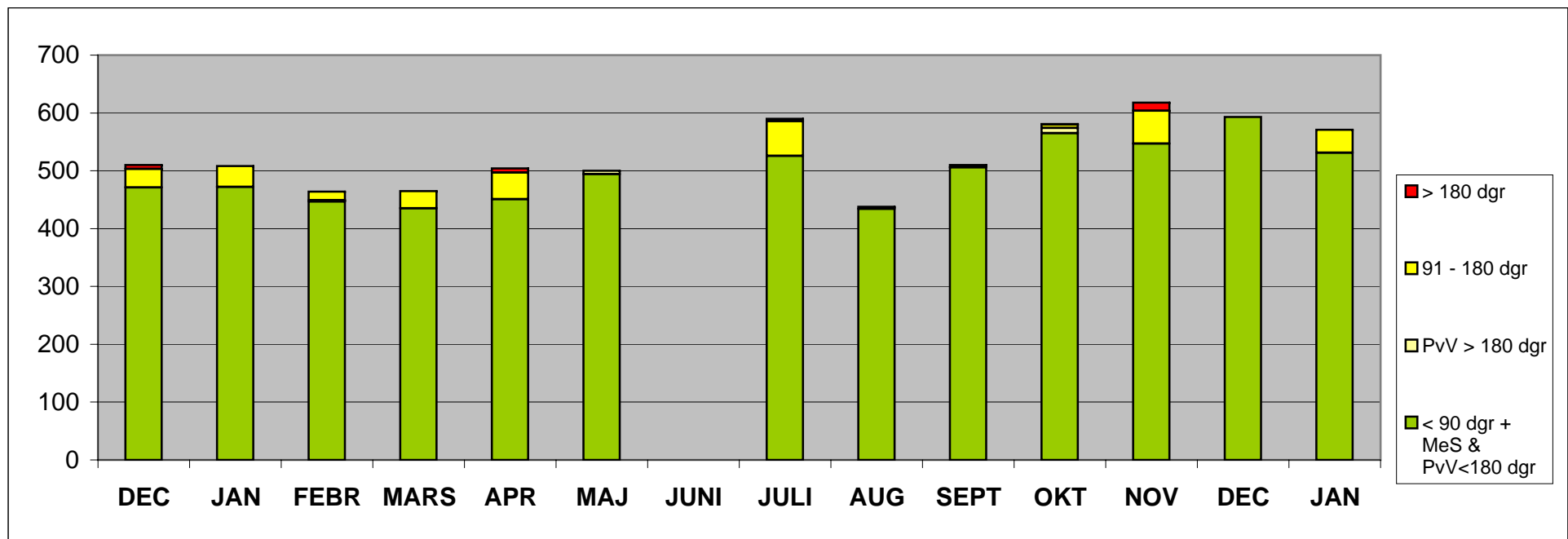

KUNGÄLVS SJUKHUS, VÄNTANDE till 44 OP & ÅTGÄRDER, senaste 13 mån

2008 Jan

	DEC	JAN	FEBR	MARS	APR	MAJ	JUNI	JULI	AUG	SEPT	OKT	NOV	DEC	JAN	Andel (%) patienter som väntat kortare tid än vårdgaranti- gränserna
< 90 dgr + MeS & PvV ≤ 180 dgr	399	338	348	371	387	417		332	256	373	470	486	508	434	100%
PvV > 180 dgr		54	41	28	26	30		38	41	57	41	8	1	2	
91 - 180 dgr	50	59	65	53	38	40		105	174	2	1	1	0	0	
> 180 dgr	44	34	17	18	21	8		22	28	0	0	0	0	0	
TOT	493	485	471	470	472	495	0	497	499	432	512	495	509	436	

Prel PROD helår 2007 **1 824**

KÖ-kvot	27%	27%	26%	26%	26%	27%	0%	27%	27%	24%	28%	27%	28%	24%
---------	-----	-----	-----	-----	-----	-----	----	-----	-----	-----	-----	-----	-----	-----

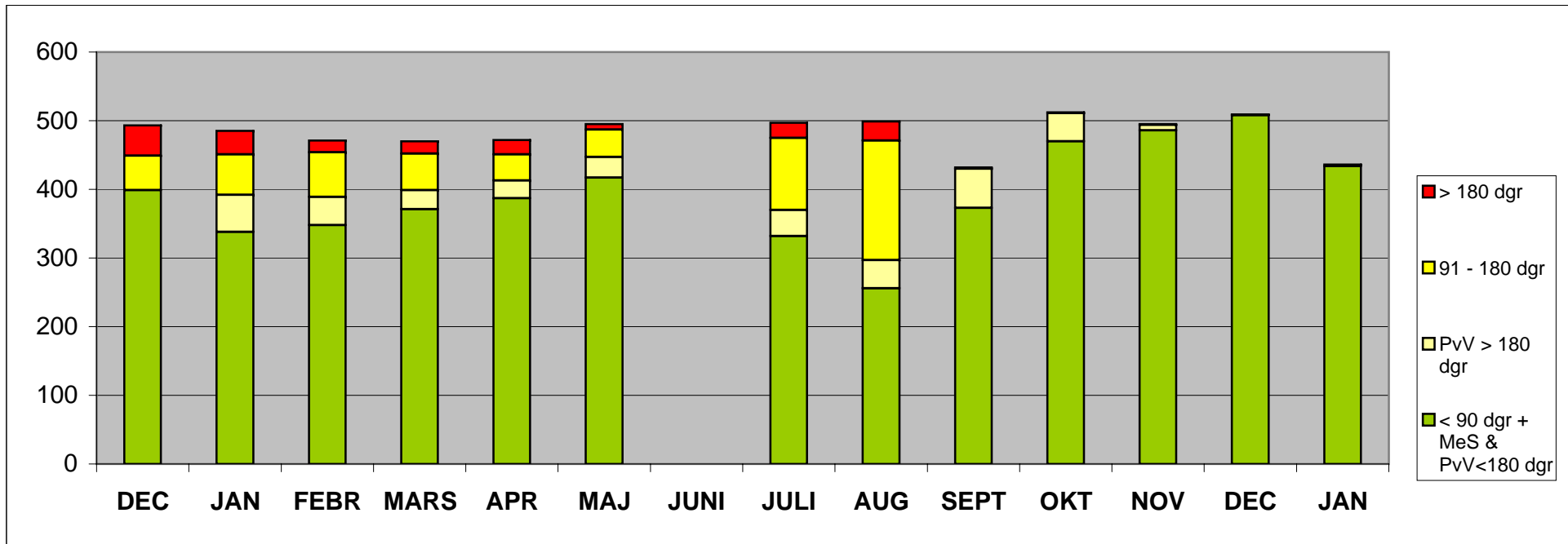

NU-sjukv, VÄNTANDE till 44 OPERATIONER & ÅTGÄRDER, senaste 13 mån

2008 Jan

	DEC	JAN	FEBR	MARS	APR	MAJ	JUNI	JULI	AUG	SEPT	OKT	NOV	DEC	JAN	Andel (%) patienter som väntat kortare tid än vårdgaranti- gränserna
< 90 dgr + MeS & PvV ≤ 180 dgr	2 574	2 761	2 487	2 562	2 827	2 887		2 905	2 299	2 712	2 880	2 923	2 685	3044	81%
PvV > 180 dgr		171	143	137	122	169		238	0	290	318	378	346	323	
91 - 180 dgr	491	525	626	628	326	270		396	1 327	402	190	64	132	206	
> 180 dgr	424	178	179	132	162	142		339	96	300	255	194	224	164	
TOT	3 489	3 635	3 435	3 459	3 437	3 468	0	3 878	3 722	3 704	3 643	3 559	3 387	3 737	

Prel PROD helår 2007 **10 611**

KÖ-kvot	33%	34%	32%	33%	32%	33%	0%	37%	35%	35%	34%	34%	32%	35%
---------	-----	-----	-----	-----	-----	-----	----	-----	-----	-----	-----	-----	-----	-----

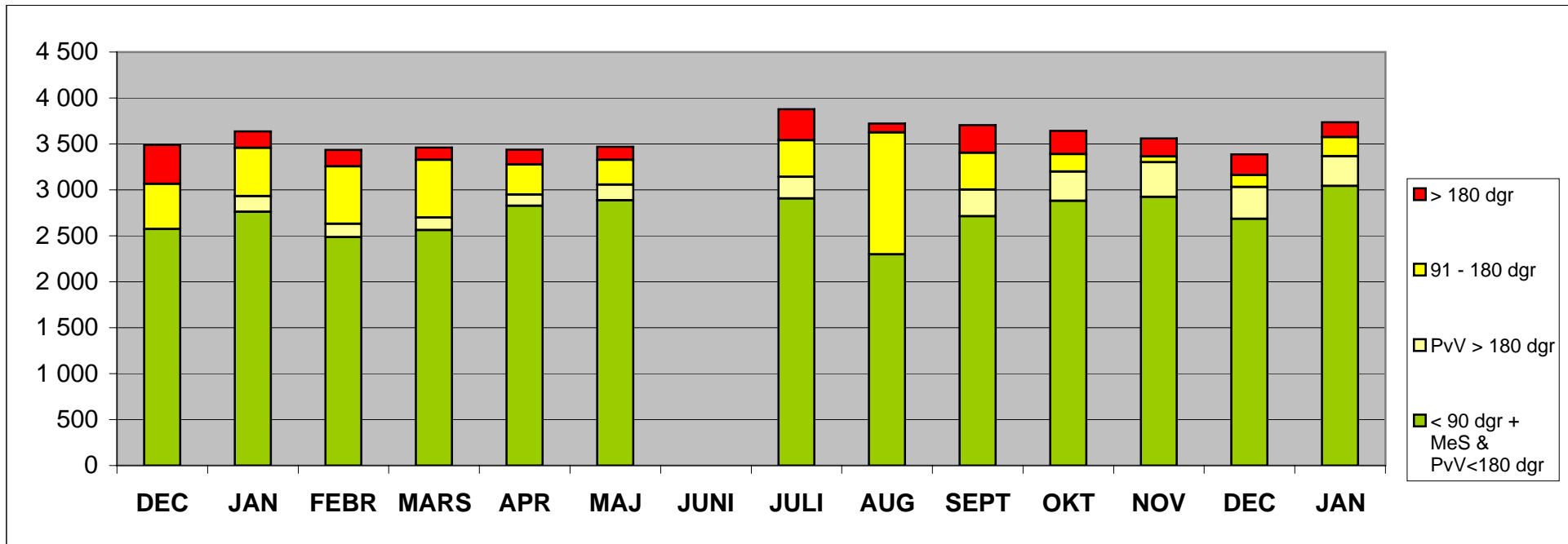

SkaS, VÄNTANDE till 44 OPERATIONER & ÅTGÄRDER, senaste 13 mån

2008 Jan

	DEC	JAN	FEBR	MARS	APR	MAJ	JUNI	JULI	AUG	SEPT	OKT	NOV	DEC	JAN	Andel (%) patienter som väntat kortare tid än vårdgaranti- gränserna
< 90 dgr + MeS & PvV ≤ 180 dgr	2 048	1 843	1 987	1 987	2 008	1 876		1 851	1 611	1 675	1 913	1 933	1 870	1 860	80%
PvV > 180 dgr		72	169	279	280	278		302	323	356	241	264	245	183	
91 - 180 dgr	480	456	388	164	219	203		370	373	239	91	83	161	258	
> 180 dgr	433	575	411	46	53	64		105	182	126	84	62	50	37	
TOT	2 961	2 946	2 955	2 476	2 560	2 421	0	2 628	2 489	2 396	2 329	2 342	2 326	2 338	

Prel PROD helår 2007 **11 809**

KÖ-kvot	25%	25%	25%	21%	22%	21%	0%	22%	21%	20%	20%	20%	20%	20%
---------	-----	-----	-----	-----	-----	-----	----	-----	-----	-----	-----	-----	-----	-----

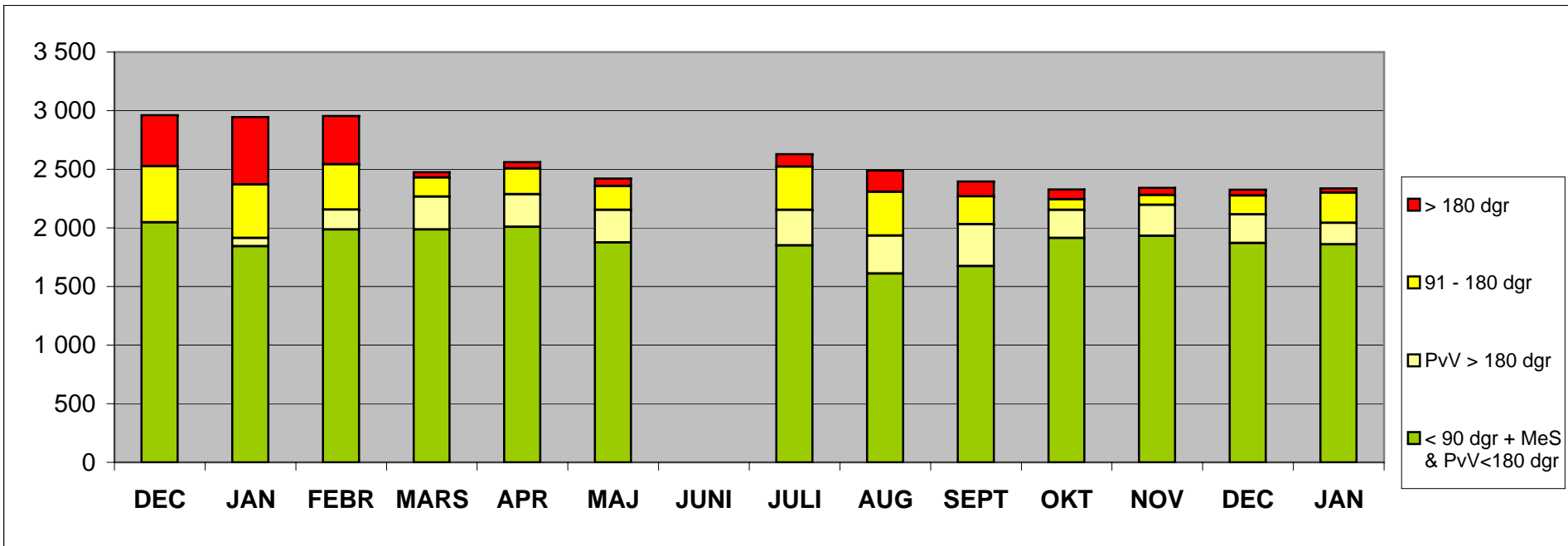

SU, VÄNTANDE till 44 OPERATIONER & ÅTGÄRDER, senaste 13 mån

2008

Jan

	DEC	JAN	FEBR	MARS	APR	MAJ	JUNI	JULI	AUG	SEPT	OKT	NOV	DEC	JAN	Andel (%) patienter som väntat kortare tid än vårdgaranti- gränserna
< 90 dgr + MeS & PvV ≤ 180 dgr	3 163	2 560	2 668	2 996	2 880	3 049		3 016	2 695	2 965	3 268	3 566	3 590	3 225	54%
PvV > 180 dgr		163	212	153	151	169		142	171	508	470	438	415	393	
91 - 180 dgr	1 115	1 457	1 601	1 381	1 058	1 092		1 367	1 731	1 603	1 108	809	951	1 262	
> 180 dgr	2 275	2 061	1 704	1 523	1 549	1 471		1 447	1 758	962	951	1 017	1 174	1 144	
TOT	6 553	6 241	6 185	6 053	5 638	5 781	0	5 972	6 355	6 038	5 797	5 830	6 130	6 024	

Prel PROD helår 2007 **15 221**

KÖ-kvot **43%** **41%** **41%** **40%** **37%** **38%** **0%** **39%** **42%** **40%** **38%** **38%** **40%** **40%**

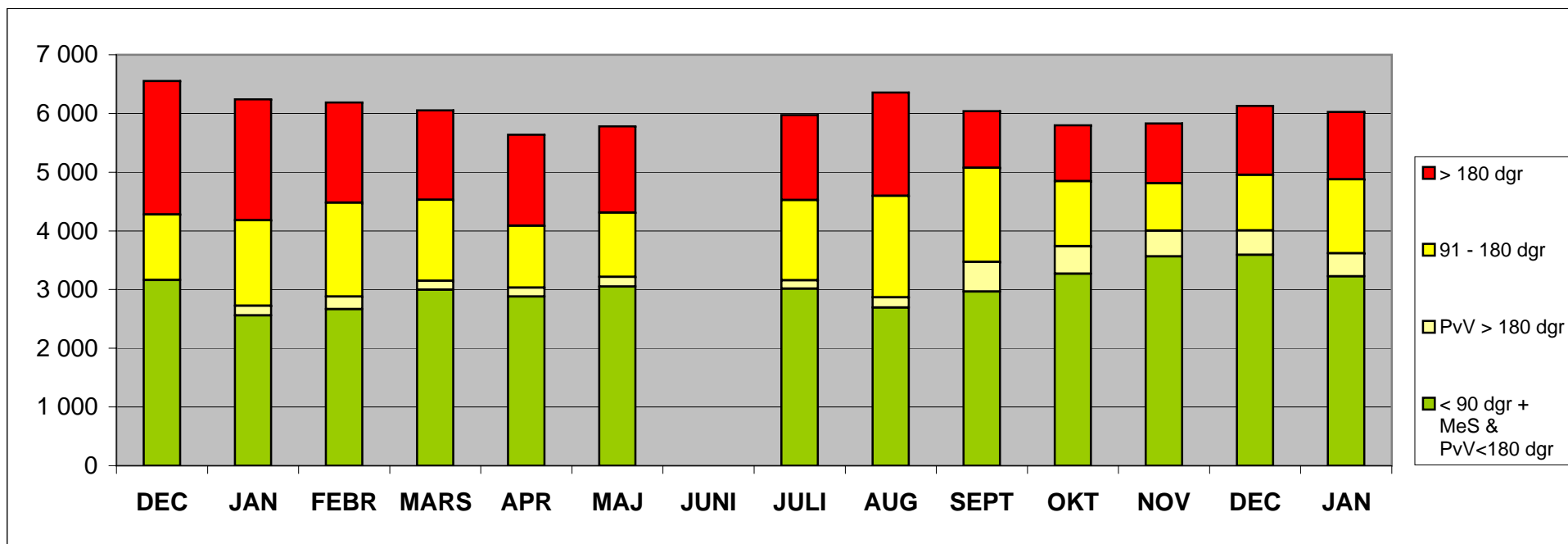

SÄS, VÄNTANDE till 44 OPERATIONER & ÅTGÄRDER, senaste 13 mån

2008 Jan

	DEC	JAN	FEBR	MARS	APR	MAJ	JUNI	JULI	AUG	SEPT	OKT	NOV	DEC	JAN	Andel (%) patienter som väntat kortare tid än vårdgaranti- gränserna
< 90 dgr + MeS & PvV ≤ 180 dgr	1 231	1 013	950	951	983	991		1 063	1 027	1 027	1 033	1 125	1 149	1 140	
PvV > 180 dgr		129	98	91	77	75		80	87	84	78	77	67	52	
91 - 180 dgr	122	148	166	143	113	115		208	297	249	134	81	112	109	
> 180 dgr	217	157	105	92	72	74		92	103	99	102	97	95	70	
TOT	1 570	1 447	1 319	1 277	1 245	1 255	0	1 443	1 514	1 459	1 347	1 380	1 423	1 371	

Prel PROD helår 2007 **6 186**

KÖ-kvot	25%	23%	21%	21%	20%	20%	0%	23%	24%	24%	22%	22%	23%	22%
---------	-----	-----	-----	-----	-----	-----	----	-----	-----	-----	-----	-----	-----	-----

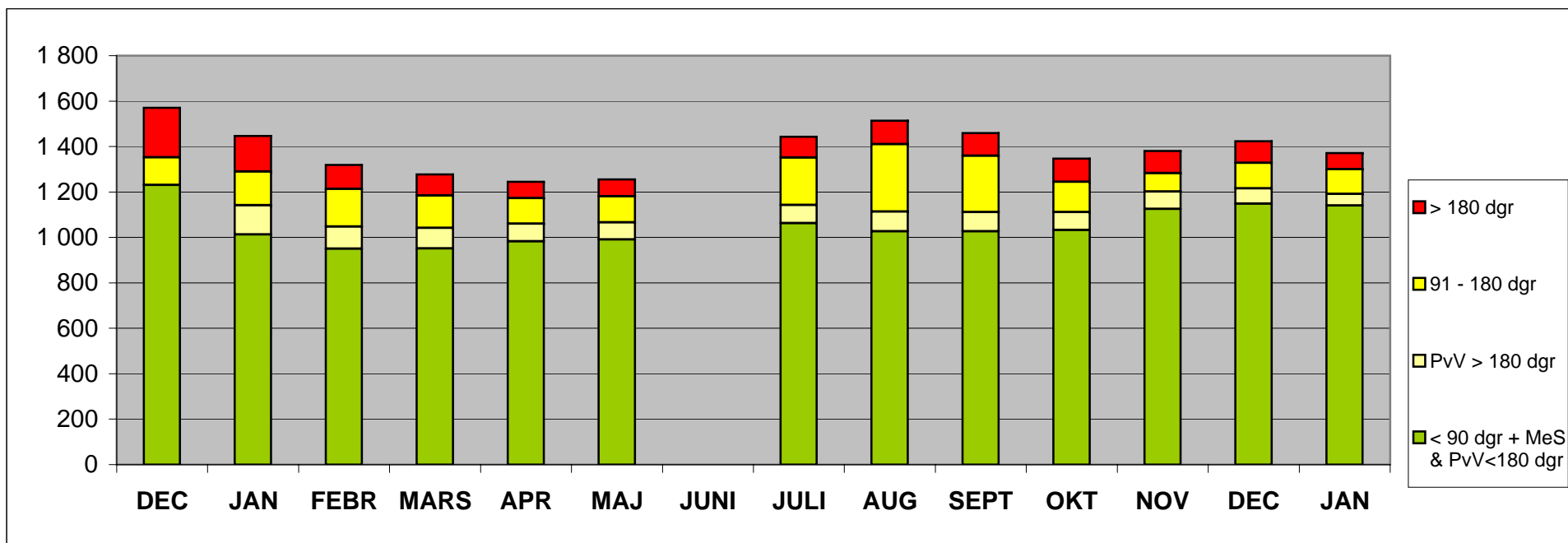

Handikappförvaltningen, VÄNTANDE till utprov HÖRAPPARAT, sen 13 mån

2008

Jan

	DEC	JAN	FEBR	MARS	APR	MAJ	JUNI	JULI	AUG	SEPT	OKT	NOV	DEC	JAN	Andel (%) patienter som väntat kortare tid än vårdgaranti- gränserna
< 90 dgr + MeS & PvV ≤ 180 dgr	274	245	246	252	243	222		220	199	189	192	187	192	216	99%
PvV > 180 dgr		10	6	8	7	5		5	2	2	3	1	2	2	
91 - 180 dgr	0	0	0	0	0	0		0	0	0	0	0	0	0	
> 180 dgr	0	0	0	0	0	0		0	0	0	0	0	0	0	
TOT	274	255	252	260	250	227	0	225	201	191	195	188	194	218	

Prel PROD helår 2007 2 265

KÖ-kvot	12%	11%	11%	11%	11%	10%	0%	10%	9%	8%	9%	8%	9%	10%
---------	-----	-----	-----	-----	-----	-----	----	-----	----	----	----	----	----	-----

